Seminar Digitale Souveränität

Hallo und herzlich Willkommen im FOC-Kurs zu den Seminaren „Digitale Souveränität in der geographischen Bildung“ und „Kritische Mediengeographie.

Informationen zur Kursorganisation, dem Inhalt und dem Ablauf des Sommersemesters 2024 finden Sie in der Navigationsleiste auf der linken Seite unter Kursbeschreibung und Kursorganisation. Wir freuen uns auf einen regen Austausch mit Ihnen im spannenden Themenfeld zwischen digitaler Souveränität und geographischer Bildung in der Digitalität.

Die Lerneinheiten, Materialien und Aufgabenstellungen wurden im Rahmen des vom AK-Hochschullehre der DgfG geförderten GeoTandems InDi im Frühjahr 2024 von Carla Hermanussen, Ariane Schneider, Isabelle Muschaweck und Melanie Lauffenburger entwickelt.

Bei Fragen und/oder Anregungen kontaktieren Sie uns bitte per Mail unter muschaweck@geo.uni-frankfurt.de oder lauffenburger@geo.uni-frankfurt.de. Beachten Sie hierbei bitte die Kommunikationsregeln im Seminar.

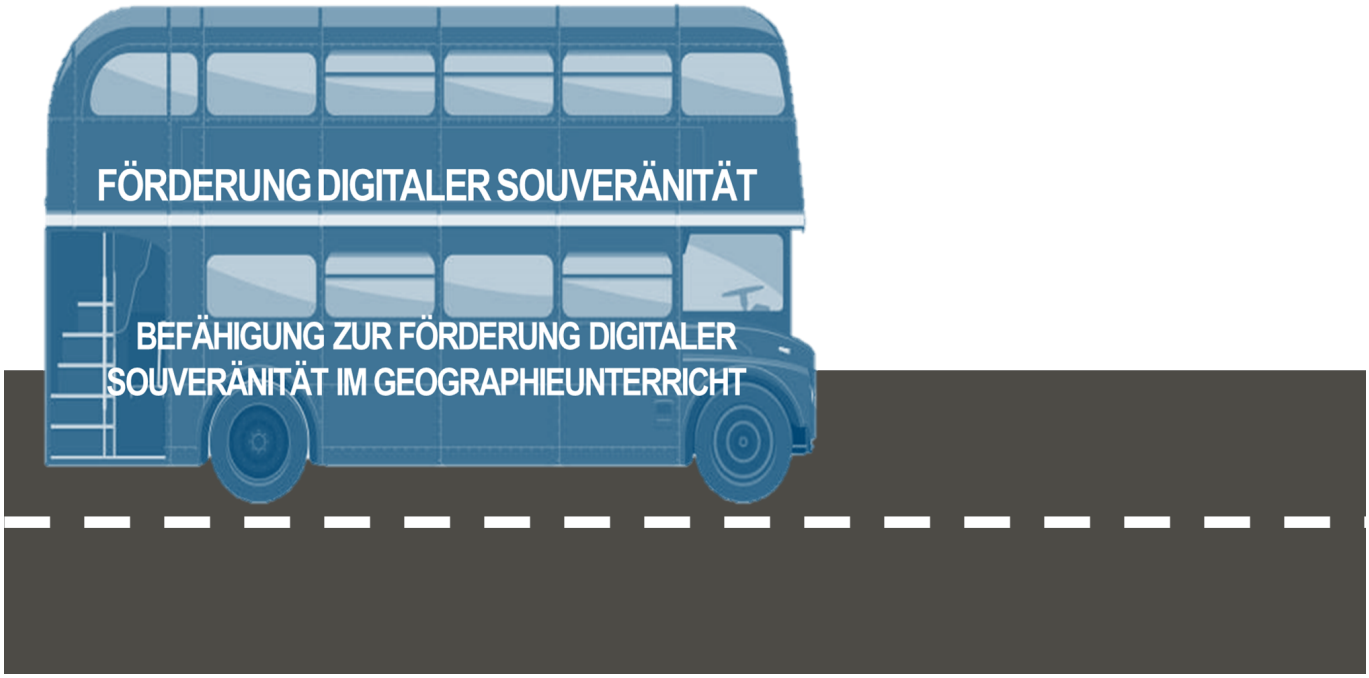

From:
https://foc.geomedienlabor.de/ - **Frankfurt Open Courseware**

Permanent link:
https://foc.geomedienlabor.de/doku.php?id=courses:studierende:l:s-digitale-souv:description&rev=1712248611

Last update: **2025/09/29 14:15**